



ARCEL

ACCUEIL DE LOISIRS PÉRISCOLAIRE
3-10 ANS

MERCREDIS 2024/2025

Ouverture à la journée ou à la demi journée

7h30-18h15

Séance d'inscription au local ARCEL

03/07 : 16h-18h15. Période 1 : sept/déc

Places
limitées à 35
enfants

Association ARCEL
2, place de l'église 44110 St Aubin des Châteaux
Tel asso : 02.40.28.31.68
Tel enfance : 06.11.15.20.13
enfance.arcel.asso@gmail.com

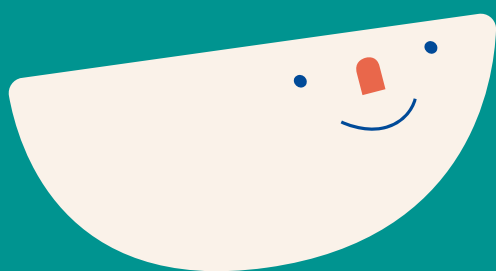

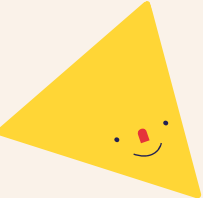



FONCTIONNEMENT DE L'ACCUEIL DE LOISIRS

- L'accueil de loisirs du mercredi est ouvert à la journée à partir de 7h30 jusqu'à 18h15.
- L'inscription de vos enfants peut se faire à la journée ou à la demi-journée (soit le matin de 7h30 à 12h30, soit l'après-midi de 13h30 à 18h30).
- Pour l'inscription à la journée, un repas est à fournir par vos soins (possibilité de réchauffer sur place).
- Le goûter est fourni par l'association.
- Il est possible d'inscrire votre enfant à l'accueil de loisirs tout en maintenant une autre activité hors centre. Dans ce cas, l'association pourra prendre en charge le transfert entre le centre de loisirs et l'activité **UNIQUEMENT** proposé par l'Arcel sur St Aubin.
- En cas d'activité sportive pratiquée par l'enfant le mercredi, la tarification restera inchangée.

Tarifs Péri-scolaire 2024/2025

QF	Matin (7h30-12h30)		Après-midi (13h30-18h30)		Journée (7h30-18h30)
Inf 400	3.00€		4.00€		6.00€
de 401 à 650€	3.50€		4.50€		7.00€
de 651 à 950€	4.50€		5.50€		9.00€
de 951 à 1250€	5.50€		6.50€		11.00€
de 1251 à 1750€	6.50€		7.50€		13.00€
Sup à 1750€	7.50€		8.50€		15.00€
HORS COMCOM	+2€		+2€		+2€

+ carte d'adhésion- tarifs 12€ valable du 1 juillet 2024 au 30 juin 2025

A noter

L'engagement peut être arrêté, en cas de déménagement, perte d'emploi ou maladie de l'enfant (uniquement sur justificatif médical au nom et prénom de l'enfant) le remboursement pourra alors être effectué. Les arrêts maladie des parents ne sera pas pris en compte.

Vous pouvez annuler la présence de votre enfant une semaine avant la date.

Passé ce délai, l'inscription sera facturée.

Le paiement peut être effectué en deux fois.